



AzubMe

MATCH YOUR CAREER

Wer sind wir?

Ein Team mit einem Ziel:
Die Berufsausbildung bei jungen Menschen wieder populär zu machen.



Max Reinhardt

Co-Founder / CEO
Organisation & Recht



Jan Krämer

Co-Founder
Tech & Development



Marc-Alexander Klüsener

Co-Founder
Tech & Development



Dr. Heinz Rethage

Co-Founder
Vertrieb & Kaufmännisches

In Deutschland herrscht Azubi-Mangel. Warum?

- Demographischer Wandel + viele Studienanfänger
- Qualifikation manchmal nicht stimmig
- Formaler Bewerbungsprozess ist häufig emotionale Hürde
- Rücklaufprozess erscheint langwierig und intransparent
- Keine persönliche Ansprache für menschliches Miteinander

12%

der Stellen nicht besetzt.

(475.000 von 544.000 Stellen besetzt)

60.000

Erfolglos Suchende

(476.000 der 536.000 Suchenden erfolgreich)

1/4

Der Azubis bricht die Lehre ab

10%

Der 18-24 geht keiner Ausbildung oder Beschäftigung nach

Quelle : Bundesinstitut für Bildung - Stichtag 30. Sept. 2022



Unsere Lösung
heißt **AzubMe.**

Unsere Mission

Wir bringen junge Menschen und Ausbildungsunternehmen zusammen

- schnell, digital, zielgruppengerecht –

So easy wie eine Dating-App.

Unsere Werkzeuge

Eine **mobile App** für Schüler:innen

- Verfügbar für iOS und Android –

Ein **Web-Dashboard** für die Ausbildungsbetriebe

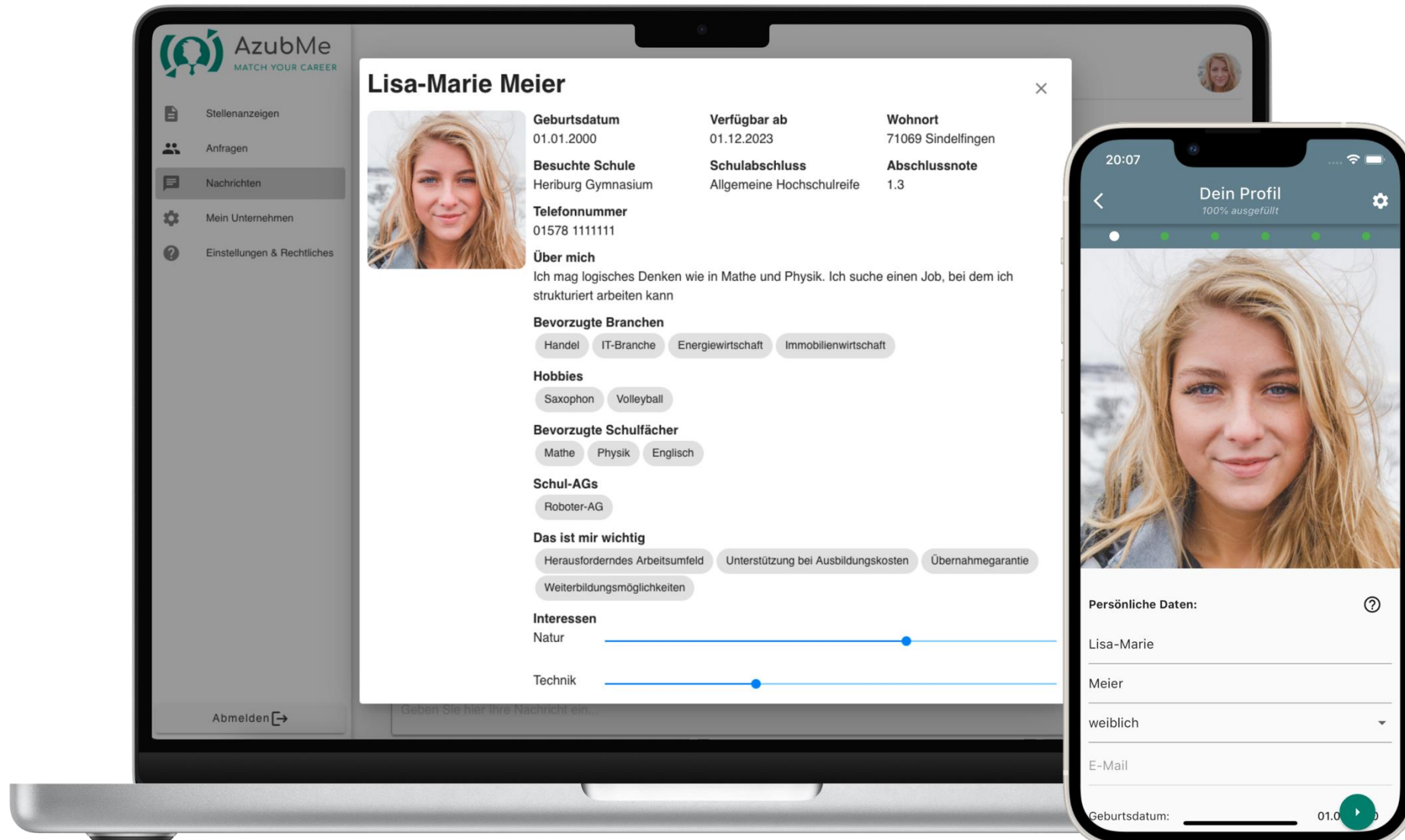

- Stellenanzeigen
- Anfragen
- Nachrichten
- Mein Unternehmen
- Einstellungen & Rechtliches

Lisa-Marie Meier

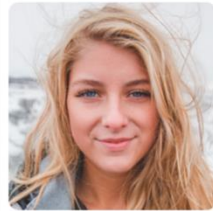

| | | |
|----------------------------------------------|----------------------------------------------------|--------------------------------------|
| Geburtsdatum 01.01.2000 | Verfügbar ab 01.12.2023 | Wohnort 71069 Sindelfingen |
| Besuchte Schule Heriburg Gymnasium | Schulabschluss Allgemeine Hochschulreife | Abschlussnote 1.3 |
| Telefonnummer 01578 1111111 | | |

Über mich
Ich mag logisches Denken wie in Mathe und Physik. Ich suche einen Job, bei dem ich strukturiert arbeiten kann

Bevorzugte Branchen
Handel IT-Branche Energiewirtschaft Immobilienwirtschaft

Hobbies
Saxophon Volleyball

Bevorzugte Schulfächer
Mathe Physik Englisch

Schul-AGs
Roboter-AG

Das ist mir wichtig
Herausforderndes Arbeitsumfeld Unterstützung bei Ausbildungskosten Übernahmegarantie
Weiterbildungsmöglichkeiten

Interessen
Natur
Technik

Abmelden

Geben Sie hier Ihre Nachricht ein...

20:07

Dein Profil

100% ausgefüllt



Persönliche Daten:

Lisa-Marie

Meier

weiblich

E-Mail

Geburtsdatum: 01.01.2000



AzubMe
Video

AzubMe Video



Hier klicken für das
Video

*Weiterleitung auf YouTube



*Weiterleitung auf YouTube

Von der Stellenanzeige zum Ausbildungsvertrag



Unternehmen registrieren

- Erstellung eines Unternehmensaccount (www.azubme.de)
- Zugriff auf das Web-Dashboard



Anzeigen schalten

- Entwurf von Stellenanzeigen
- Unternehmensrepräsentation
- Bilder
- Stellenbeschreibung



Schülerprofile ansehen

- Anzeige interessierter, potentieller Azubis
- Benachrichtigungen bei neuen Interessenten

Von der Stellenanzeige zum Ausbildungsvertrag



Es ist ein Match!

- Zeigen Sie dem Bewerber, dass auch Sie interessiert sind
- per Klick –



Chat mit Schülern

- Möglichkeit des Chattens
- Niederschwellige Kommunikation zum ersten Austausch



Ab in's echte Leben & in den Job

- Treffen mit den Azubi-Matches
- Ggf. Anfrage weiterer Unterlagen
- Wenn alles passt:
Sie haben eine:n Azubi!



Beta-Test



BW & RLP



Feb.-Aug. 2022



256 Schüler:innen

- Aller Schulformen
- Ab Klasse 8



345 Matches

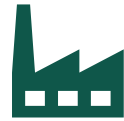

160 Unternehmen



438 Stellenanzeigen



1036 Swipes nach rechts



- Positive Rückmeldungen beider Seiten
- Großes Interesse über alle Branchen an dieser neuartige Form der Vermittlung



AzubMe



Beta-Test



RLP

(Lahnstein, Koblenz,
Neuwied, Andernach)



Dez. 22 - April. 22



3 beteiligte Schulen

- Berufsbildende Schule Wirtschaft Koblenz
- Realschule plus Lahnstein
- Heinrich Haus Neuwied



Schulformen

- Berufsfachschulen
- Realschulen
- Realschulen plus
- Integrierte Gesamtschulen
- Gymnasien
- Schulen mit verzahnter Ausbildung

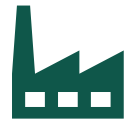

ca. **80** Unternehmen mit **190**
Stellen anzeigen



110 Matches
von **>80** Schülern

(Schüler und Unternehmen Interesse)



- Positive Rückmeldungen beider Seiten
- Großes Interesse über alle Branchen an dieser neuartige Form der Vermittlung



AzubMe

Leistungsumfang Lizenzmodell

- Bereitstellung einer Nutzungslizenz für ein Web-Dashboard zur unternehmensseitig kostenfreien Anlegung von Stellenanzeigen und Interaktion mit Bewerbern
- Bedarfsgerechte grafische Anpassungen (Branding/Logo-Customizing) von Web-Dashboard und Informationsmaterialien in Rücksprache mit WFG
- Verfügbarkeit eines technischen Supports (remote) für teilnehmende Schulen, Unternehmen aus der Region, Schüler und Fragen des Vertragspartners im Umfang von bis zu 60 h pro Jahr (danach 80 EUR / Stunde)
- Bereitstellung von kostenfreien Nutzungslizenzen (Anzahl unbegrenzt) der in AppStore und Play Store abrufbaren Smartphone-App „AzubMe“ für Schüler weiterführender Schulen
- Bereitstellung von Muster-Informationsmaterialien für Schulen sowie Schülerinnen und Schüler (beispielhaft: Flyer, Videomaterial zur Erläuterung der Funktionsweise von AzubMe, Handreichung für die Schulen zum optimalen Einsatz von AzubMe über das Schuljahr hinweg)
- Anlegen lokaler Admin-Zugänge für WFG (u.a. für Statistiken)
- Regelmäßiger Austausch von Best-Practices anderer „AzubMe-Wirtschaftsförderungen“ / gemeinsame Update-Calls / grds. Bereitschaft zu gemeinsamen Messeterminen, Infoveranstaltungen, Pressestatements

Preise Lizenzmodell

Raumschaften bis 50.000 Einwohner: 3.500 EUR netto pro Jahr

bis 100.000 Einwohner: 5.000 EUR netto pro Jahr

bis 300.000 Einwohner: 7.500 EUR netto pro Jahr

bis 500.000 Einwohner: 10.000 EUR netto pro Jahr

bis 1.000.000 Einwohner: 15.000 EUR netto pro Jahr

über 1.000.000 Einwohner: individuelle Bepreisung



SCHMALLEMBERG
UNTERNEHMEN ZUKUNFT E.V.
Wirtschaftsförderung



wfg

Wirtschaftsförderung
Kreis Soest GmbH



Brilon Wirtschaft und Tourismus GmbH

**Partner Lizenzmodell
(seit Sommer 2023)**

Kontakt



Max Reinhardt

Co-Founder |
Geschäftsführer

 max.reinhardt@azubme.de

 +49 178 5508544

 www.azubme.de

Connecto Solutions UG (haftungsbeschränkt)
Brettacherweg 3 | 71069 Sindelfingen

Kontakt



Dr. Heinz Rethage

Co-Founder |
Vertrieb & Finanzen

 heinz.rethage@azubme.de

 +49 151 62506721

 www.azubme.de

Connecto Solutions UG (haftungsbeschränkt)
Brettacherweg 3 | 71069 Sindelfingen

Vielen Dank!

→ AzubMe. Match your career.

